

FØLANMELDELSE

Dette skema udsendes automatisk med alle kvitteringsbreve. Det bør derfor opbevares til indberetning bliver aktuel.



Landscentret, Heste
Udkærsvvej 15
DK-8200 Århus N
Tlf. 87 40 50 00
Fax 87 40 50 10

Følanmeldelsen skal indsendes senest **40 dage efter foling**. Ellers opkræves ekstragebyr.

Hvis hoppen ikke er registreret på Landscentret, Heste medsendes hoppens originalpapirer

Vedlagt Ej vedlagt

HOPPENS IDENTITETS NR.:	HOPPENS NAVN:
-------------------------	---------------

Føllets fødselsdato:	Føllet ønskes ikke registreret <input type="checkbox"/>
----------------------	---

Angiv: Levende føl <input type="checkbox"/>	Dødfødt <input type="checkbox"/>	Misdannet <input type="checkbox"/>	Tvilling <input type="checkbox"/>	Ægtransplantation/Embryoner <input type="checkbox"/>	Moderliv <input type="checkbox"/>
---	----------------------------------	------------------------------------	-----------------------------------	--	-----------------------------------

I særlige tilfælde, hvor begge forældredyr er kårede i flere avlsforbund, anføres hvilket forbund føllet ønskes registreret i:

Føllets køn: Hingst <input type="checkbox"/>	Hoppe <input type="checkbox"/>
--	--------------------------------

Føllets navn: (max 2 x 15 bogstaver)

Føllets farve:	Kan evt. blive skimmel: <input type="checkbox"/>	Uden aftegn: <input type="checkbox"/>
----------------	--	---------------------------------------

Angiv præcise aftegn på nedenstående figur:

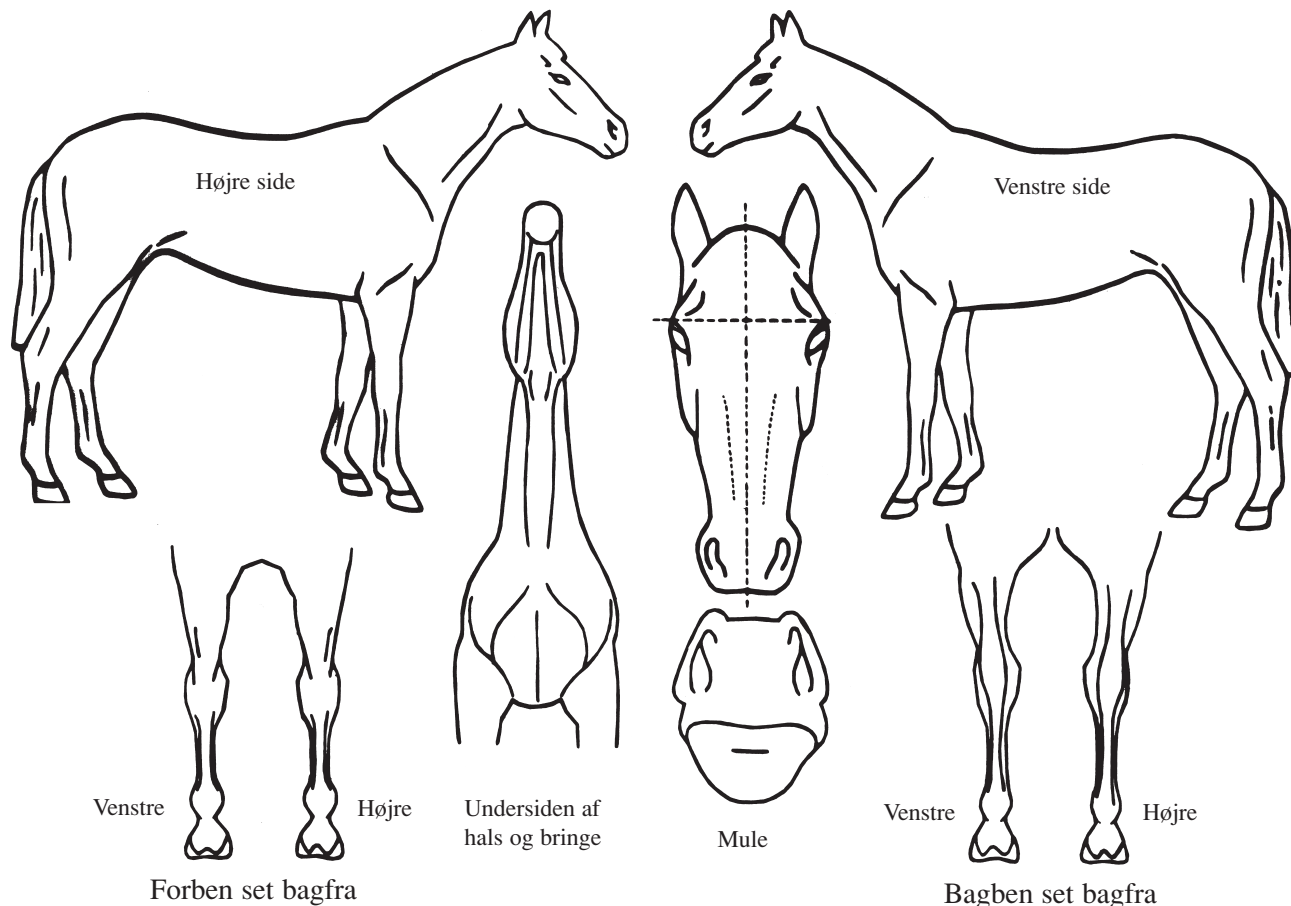

Undertegnede ønsker ovenstående indberetning registreret efter Landsudvalget for Hestes regler og takster, og accepterer ved sin underskrift, at data, der ved denne anmeldelse registreres om hesten, frit kan benyttes af Landscentret, Heste samt det relevante avlsforbund, og at disse data ikke efterfølgende kan kræves slettet.

Anførte ejer registreres tillige som opdrætter af føllet.

EJERS TELEFONNUMMER:	DATO:	EJERS NAVN:	
UNDERSKRIFT		VEJNAVN OG NR.:	LANDSBY / STEDNAVN:
		POSTNR.:	BY

ANDRE INDBERETNINGER SE BAGSIDEN

VEND

INDBERETNINGER TIL HESTEDATABASEN

UDFYLDNINGSVEJLEDNING:

1. Indberetters telefonnummer, navn, adresse og underskrift skal altid udfyldes.
2. Hestens ident, = identitetsnummer, såsom registreringsnummer eller stambogsnummer samt navn.
NB: Hvis hesten ikke er registreret på Landscentret, Heste medsendes hestens originalpapirer.
3. Dato for hændelse skal udfyldes.
4. Afkryds hændelse (se beskrivelse af hændelser nedenfor).
Kun en hændelse pr. linie.
5. Hvis der er angivet en **stjerne** (*) ved den aktuelle hændelse, **skal** der samtidig angives tillægskode (se nedenfor).

② Hestens ident:	Hestens navn:	③ Hændelses dato:	REPRODUKTION			OMSÆT- NING	KODER
			* Konstateret drægtig 10	* Konstateret ikke drægtig* 13	* Konstateret kastning 14	* Afgang fra besætning 16	Tillægskode A
			10	13	14	16	
			10	13	14	16	
			10	13	14	16	
			10	13	14	16	

①

INDBERETTERS TELEFONNUMMER:	DATO:	INDBERETTERS NAVN:	
_____ UNDSKRIFT		VEJNAVN OG NR.:	LANDSBY / STEDNAVN:
		POSTNR.:	BY:

EJERSKIFTE:

Såfremt ejerskifte ønskes, skal hestens originale stamtavle eller ejercertifikat altid vedlægges anmodningen jfr. Landscentret, Heste regler. Ved ejerskifte skal der foreligge skriftlig dokumentation fra køber og sælger.

Vejledning ved indberetning af hændelser

Hændelser:

Alle felter skal udfyldes.

Det er muligt at indberette reproduktionshændelser på fire forskellige hopper. Der skal altid afkrydses i et af felterne ved reproduktion eller omsætning, og koden skal altid indskrives udfor den hændelse der ønskes meddelt.

Beskrivelse af reproduktionshændelser:

- 10 Indberettes såfremt hoppen med **bestemthed** er konstateret drægtig.
Der skal angives en af følgende koder:
7: Håndundersøgelse
8: Scanning
9: Blodprøver
10: Anden drægtighedsundersøgelse.

- 13 Indberettes såfremt hoppen med **bestemthed** er konstateret ikke drægtig.
Der skal angives en af følgende koder:
7: Håndundersøgelse
8: Scanning
9: Blodprøver
10: Anden drægtighedsundersøgelse

- 14 Indberettes såfremt hoppen med **bestemthed** har kastet føllet/fostret.
Der skal angives en af følgende koder:
1: Tidlig fosterdød
2: Foster fundet

Beskrivelse af omsætningshændelse:

- 16 Udfyldes når et dyr afgår fra indberetters stald.
Der skal angives en af følgende koder:
11: Eksport
2: Slagtet
3: Død
4: Aflivet